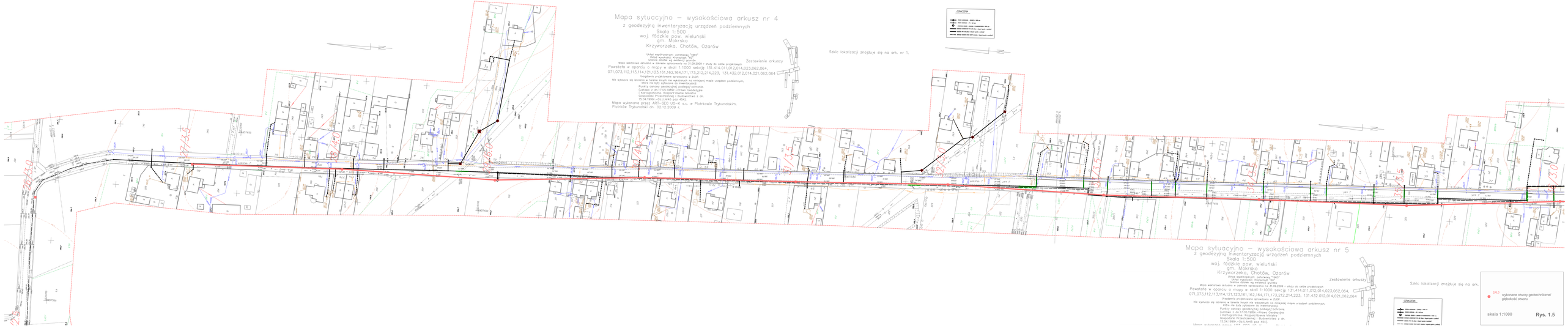
Mapa sytuacyjno – wysokościowa arkusz nr 4
z geodezyjną inwentaryzacją urządzeń podziemnych
Skala 1:500
woj. łódzkie pow. wieluński
gm. Mokrsko
Krzyworzeka, Chotów, Ożarów
Układ współrzędnych: państwowy "1965"
Układ wysokości: kronsztadt "60"
Granica działek: wg ewidencji gruntów
Mapa wektorowa aktualna w zakresie sprawowania na 31.09.2009 r. służy do celów projektowych
Zestawienie arkuszy
Powstało w oparciu o mapy w skali 1:1000 sekcję 131.414.011,012,014,023,062,064,
071,073,112,113,114,121,123,161,162,164,171,173,212,214,223, 131.432.012,014,021,062,064
Urządzenia projektowane sprawdzono w ZUDP.
Nie wykluczo się istnienia w terenie innych nie wykazanych na niniejszej mapie urządzeń podziemnych,
które nie były zgłoszone do inwentaryzacji.
Punkty osnowy geodezyjnej podlegają ochronie.
Ustawa z dn.17.05.1989 r.Prawo Geodezyjne
i Kartograficzne. Rozporządzenie Ministra
Gospodarki Przestrzennej i Budownictwa z dn.
15.04.1999 r.Dzi.U.Nr45 poz. 454)
Mapa wykonana przez ART-GEO UG-K s.c. w Piotrkowie Trybunalskim.
Piotrków Trybunalski dn. 02.12.2009 r.
Szkic lokalizacji znajduje się na ark. nr 1.
Mapa sytuacyjno – wysokościowa arkusz nr 5
z geodezyjną inwentaryzacją urządzeń podziemnych
Skala 1:500
woj. łódzkie pow. wieluński
gm. Mokrsko
Krzyworzeka, Chotów, Ożarów
Układ współrzędnych: państwowy "1965"
Układ wysokości: kronsztadt "60"
Granica działek: wg ewidencji gruntów
Mapa wektorowa aktualna w zakresie sprawowania na 31.09.2009 r. służy do celów projektowych
Zestawienie arkuszy
Powstało w oparciu o mapy w skali 1:1000 sekcję 131.414.011,012,014,023,062,064,
071,073,112,113,114,121,123,161,162,164,171,173,212,214,223, 131.432.012,014,021,062,064
Urządzenia projektowane sprawdzono w ZUDP.
Nie wykluczo się istnienia w terenie innych nie wykazanych na niniejszej mapie urządzeń podziemnych,
które nie były zgłoszone do inwentaryzacji.
Punkty osnowy geodezyjnej podlegają ochronie.
Ustawa z dn.17.05.1989 r.Prawo Geodezyjne
i Kartograficzne. Rozporządzenie Ministra
Gospodarki Przestrzennej i Budownictwa z dn.
15.04.1999 r.Dzi.U.Nr45 poz. 454)
Szkic lokalizacji znajduje się na ark.
26.0
wykonane otwory geotechnicznej
głębokość otworu
skala 1:1000
Rys. 1.5